

LEGENDA:

- Confini comunali
- Strade provinciali
- Strade comunali principali
- Idrografia

Aree di impatto

- Area di sicuro impatto (35m)
- Area di danno (60m)
- Area di attenzione (70m)
- Area di massimo impatto

Aree di impatto

- Strutture critiche
- Strutture strategiche
- Aree di attesa
- Aree di ricovero

Cancelli regolazione afflusso/deflusso

- Vie di fuga
- Aree di attesa di riferimento per lo scenario

Recapiti telefonici UCL:

Sindaco:
Piero Luigi Bianchi
0377.69901
331.1883521

Rappresentante forze dell'ordine:
Comandante Giuseppe Casolaro
(Stazione Carabinieri di Castelnuovo Bocca d'Adda)
0377.60688

Responsabile gruppo comunale di protezione civile:
Pasquale Bolzoni
0377.69901
331.1883268

Tecnico Comunale
Responsabile esterno: Ing. Giovanni Rossi
Personale interno: Francesco Granata
0377.69901

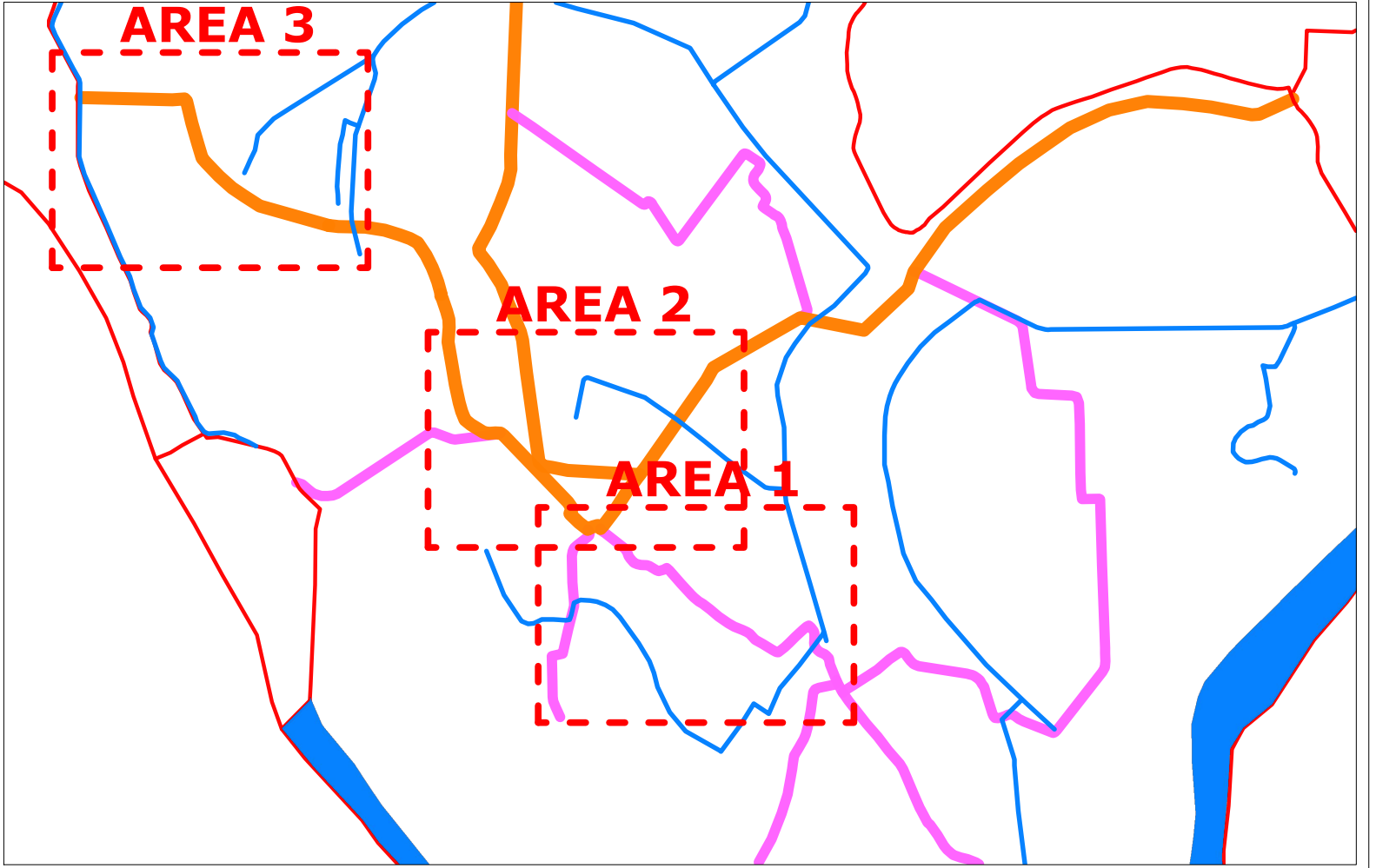

SCENARIO Rischio incidente con rilascio di sostanze pericolose

Descrizione sintetica dell'evento atteso

Lo scenario analizza il rischio connesso al transito di sostanze pericolose in tre zone del Comune, dove sono stati rilevati dei tratti da attenzionare. Nello specifico si tratta della curva pericolosa in via Gerre per il transito di mezzi pesanti; dell'incrocio tra via C. Battisti e via G. Marconi in prossimità dell'istituto scolastico (C1); oltre che dell'incrocio tra via Milano e via A. De Gasperi nel centro abitato di Gerrone.

Lo scenario analizza l'eventualità di un incidente con rilascio di sostanze pericolose in corrispondenza dell'incrocio tra via Vicenza e via Fortis, in corrispondenza degli istituti scolastici, in quanto questo rappresenta uno dei casi di maggiore impatto dell'evento. L'incidente coinvolge l'autobotte e gli eventuali veicoli che transitano nei pressi dell'incrocio. L'evento provoca alcuni feriti gravi oltre che la chiusura delle arterie stradali. Il numero di persone da evacuare coinvolte direttamente nell'incidente corrisponde a quello delle persone che occupano i veicoli e degli utenti degli istituti scolastici coinvolti e varia in funzione dell'ora e del tipo di mezzi.

L'autobotte trasporta benzina, perciò le aree di danno si riferiscono al rilascio diffuso in superficie della benzina trasportata ($Q=IOI/s$) con tipologie dipendenti dall'orografia del terreno; le zone coinvolte sono quindi indicative. Nel caso analizzato, in cui l'incidente si verifica in corrispondenza dell'incrocio, possono essere compresi nelle aree di danno alcuni edifici residenziali e commerciali situati in corrispondenza del luogo dell'incidente.

PROCEDURE DI EMERGENZA					
FASE DI EMERGENZA - Attività del COC					
SINDACO	REFERENTE OPERATIVO COMUNALE	TECNICO COMUNALE	COMANDANTE POLIZIA MUNICIPALE	REFERENTE VOLONTARIATO	RAPPRESENTANTE FORZE DELL'ORDINE
Dispone le operazioni di soccorso alle aree colpite e la chiusura dei cancelli sulla viabilità	Affianca il Sindaco e coordina le attività di soccorso	Verifica l'entità dei danni ad edifici e infrastrutture; verifica l'efficienza delle strutture pubbliche e delle reti di servizio	Coordina la gestione della viabilità per facilitare le operazioni di soccorso	Si pone a disposizione del Sindaco per coordinare gli uomini impiegati nelle operazioni di soccorso	Mantiene l'ordine pubblico
Dispone l'attivazione delle aree di emergenza (se l'evento non è preceduto dalla fase di allarme)	Coordina le attività nelle aree di emergenza	Provvede alla fornitura dei materiali necessari alle aree di emergenza		Dirige gli uomini impiegati nell'allestimento delle aree di emergenza	
Dispone l'evacuazione della popolazione dalle aree a rischio			Avvisa la popolazione da evacuare e verifica l'avvenuto sgombero	Censisce ed assiste la popolazione evacuata	Mantiene l'ordine pubblico
	Raccoglie le informazioni sul resto del territorio comunale e valuta eventuali situazioni a rischio, informandone il Sindaco	Verifica le segnalazioni ed eventualmente attiva le ditte di pronto intervento; dispone gli interventi di emergenza	Coordina la gestione della viabilità	Supporta il Tecnico Comunale ed il Comandante della Polizia Municipale	Mantiene l'ordine pubblico
Informa gli Enti superiori	Supporta il Sindaco nella gestione delle comunicazioni				
Informa la popolazione (in mancanza del Responsabile per la Comunicazione)	Supporta il Sindaco nella gestione delle comunicazioni				
Richiede lo stato di emergenza alla Prefettura e alla Regione					
Se viene attivato il COM, coordina le operazioni con la Sala Operativa presso la Comunità Montana					

WeProject s.r.l.

Management for urban development

Via Valtellina, 6
20159 Milano
tel +39 02 48002752
mobile +39 3666274380
i.bresciani@weproject.it
www.weproject.it

P. IVA 07077100969

COMUNE DI CASELLE LANDI
Provincia di Lodi

COMMITTENTE

Via IV Novembre 20
26842 Caselle Landi (LO)

DESCRIZIONE

Piano di Emergenza Comunale
PEC

DATA Maggio 2023	TAV. N. 04.3	CONTENUTO TAVOLA <i>Scenario 3_Incidente stradale con rilascio di sostanze pericolose</i>
SCALA 1:5000		
RISERVATO AGLI UFFICI		IL COMMITTENTE
		I PROGETTISTI Ilaria Bresciani Matteo Bertoni

A NORMA DI LEGGE QUESTO DOCUMENTO E' DI PROPRIETA' ESCLUSIVA DI **WE PROJECT s.r.l.**
NESSUNA SUA PARTE POTRA' ESSERE UTILIZZATA, RIPRODOTTA O CEDUTA A TERZI SENZA ESPLICITA AUTORIZZAZIONE